Södertälje kommun

Välkommen till öppet hus i Södertälje



Skolval 2027

- 4-29 januari är e-tjänsten för skolval öppen
- Länk till skolval finns här
- För att kunna göra ett skolval så behöver vårdnadshavare ha e-legitimation
- Kontaktcenter i stadshuset hjälper också till med skolval



Vår gemensamma målbild

- Fler elever ska bli behöriga till ett nationellt program på gymnasiet och elevernas meritvärde ska förbättras ytterligare
- Andelen elever med gymnasieexamen ska öka
- Södertälje kommuns förskolor, grundskolor, gymnasieskolor och vuxenutbildning ska ***utveckla undervisningen*** så att alla barns och elevers lärande och utveckling gynnas, och så att bakgrundsfaktorer får minskad betydelse för deras resultat



Utbildningsresan

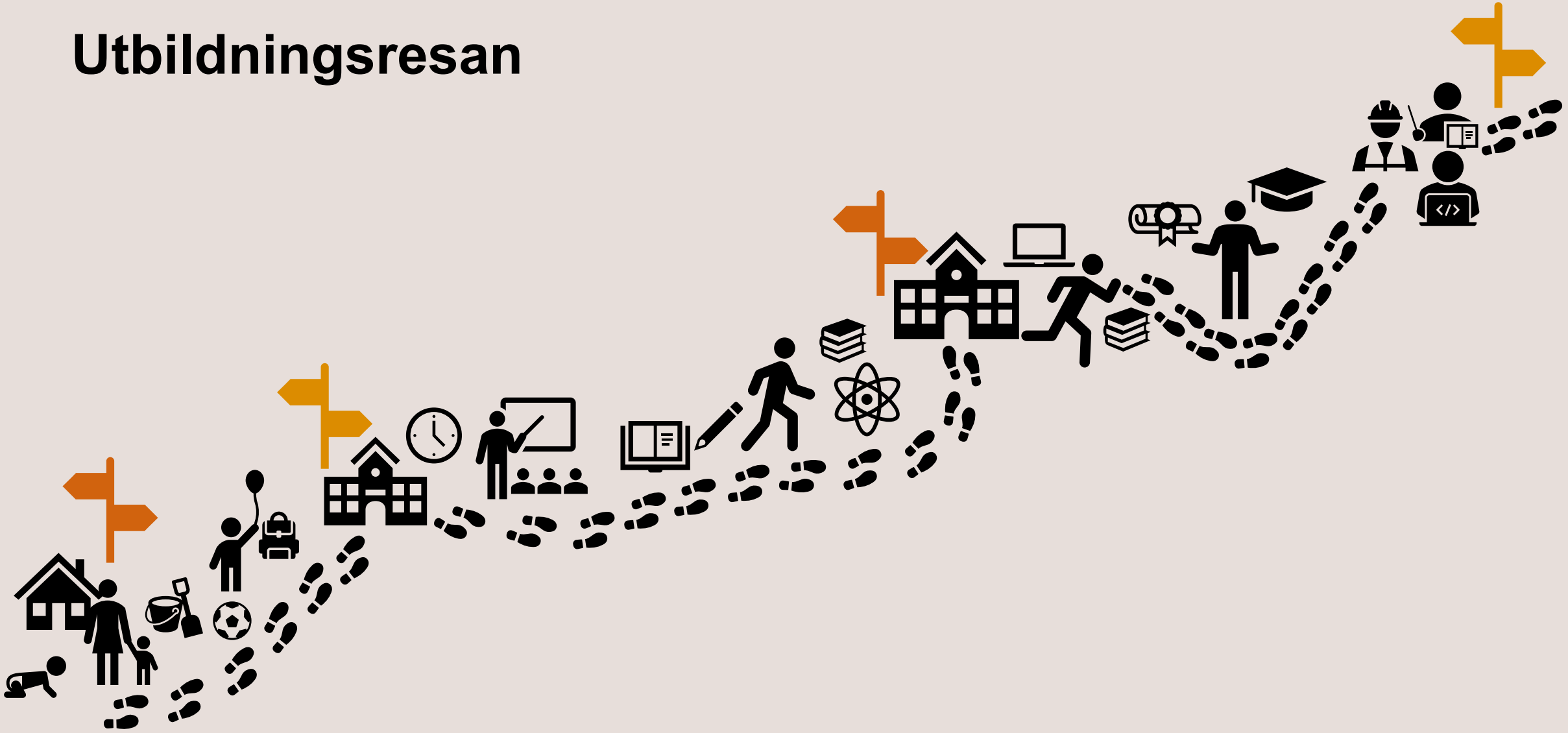

Fakta om skolan

- F-6
- Ca 280 elever och 60 personal
- Grundskola, anpassad grundskola, KÖSU
- Mångkulturell skola
- Trygghet och studiero
- Traditioner (FN-dagen, Nobel, Läsveckor)
- Bibliotek
- Aktivt Elevråd
- Utemiljö och aktiv rastverksamhet



Kvalité i undervisningen

- Tydliga lektionsstrukturer med gemensamma mål och förväntningar.
- Anpassningar och särskilt stöd utifrån elevernas behov.
- Språk- och kunskapsutvecklande arbetssätt (kommunikation, interaktion, ordförråd)
- Hög vuxennärvaro som skapar trygghet och studiero.
- Regelbunden uppföljning av elevernas kunskapsutveckling med hjälp av screening program och tidiga insatser



- Öka måluppfyllelsen i svenska, matematik och engelska.
- Utveckla undervisningens differentiering för alla elever använder digitala verktyg och läroböcker.
- Stärka elevernas delaktighet och ansvar för sitt lärande.
- Fortsatt arbete med närvaro och trygghet.
- Systematisk analys av resultat för tidiga insatser.
- Hemklassrum

RTI – Respons to intervention
Evidensbaserad läsinlärning med hjälp av Legilexi

- **Nivå 1 – Undervisning för alla**
  Alla elever får en tydlig och strukturerad undervisning med höga förväntningar, anpassad efter olika behov.
- **Nivå 2 – Extra stöd i liten grupp**
  Elever som behöver mer träning får riktat stöd i mindre grupp utöver ordinarie undervisning.
- **Nivå 3 – Individuellt stöd**
  Elever som fortfarande har svårt att nå målen får ett mer omfattande, individuellt stöd.

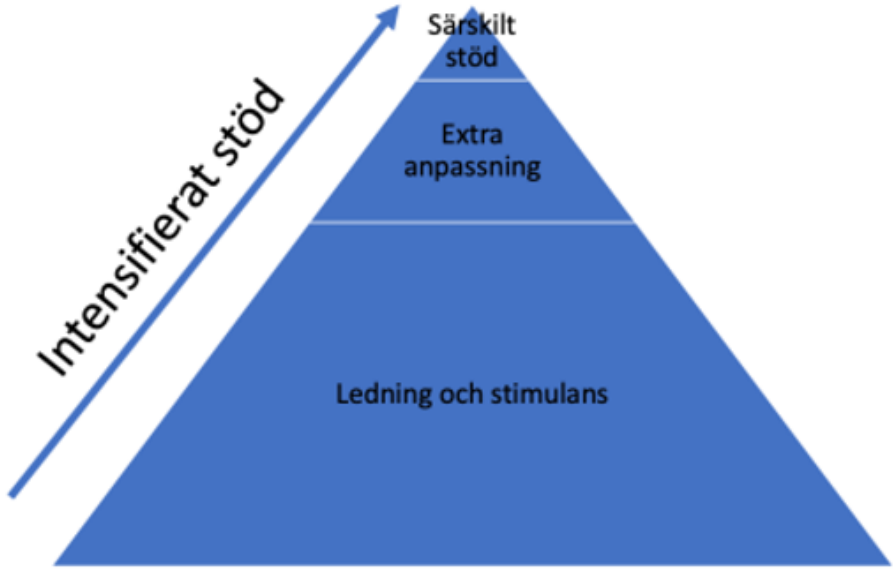

En dag i förskoleklass

- Under vårterminen har samtliga förskolor överlämning med mottagande skola med speciallärare och lärare samt föräldrar.
- Under juni månad har förskolebarnen besök på skolan och får prova på att äta i matsal och vara med på lektion.



Dagens schema – FSK

Skola och fritids

Tid	Aktivitet
06:30	Fritids öppnar
07:30	Frukost
08:00	Överlämning till skolan
08:10	Skolan börjar
08:15-08:20	Samling: närvaro och genomgång av dagen
08:20-08:50	Arbetspass
08:50-08:55	Rörelsepaus
08:55-09:30	Arbetspass
09:30-09:45	Fruktstund
09:55-10:25	Rast
10:25-11:00	Lunch
11:00-11:30	Lunchrast
11:45-12:50	Högläsning • Arbetspass • Elevens val
13:00	Skolan slutar – fritids börjar
13:00-13:10	Samling: närvaro och genomgång av dagens aktivitet
13:10-13:25	Samlingsaktivitet
13:25-13:40	Överlämning till fritids
13:45-14:15	Mellanmål
14:15-14:45	Rast
15:00-16:00	Aktivitet
16:15	Överlämning till stängningsavdelning
17:30	Fritids stänger

Fritidshem

Vårt arbetssätt och årshjul

FRITIDSHEMMET Dagens schema	
06:30	Fritids öppnar
07:30	Frukost
08:00	Överlämning till skolan
13:00-13:45	Fritids börjar – tiden varierar beroende på årskurs Samling, upprop, genomgång av dagens ordning och samlingsaktivitet
13:45-14:30	Mellanmål - årskursvis
14:15-14:50	Uterast
15:00	Aktivitet
16:15	Överlämning till stängningsavdelningen
16:20 - 17:15	Samling, fruktstund, frilek
17:30	Fritids stänger

Frukost ingår i fritidsverksamheten.

Vi utgår från Lgr22 samt elevernas intressen och behov. Genom att lyssna på eleverna, fånga upp deras intressen och behov samt ta tillvara på deras idéer planerar och utvecklar vi verksamheten. Vi strävar efter att skapa en trygg, inkluderande och lärorik miljö där eleverna känner sig lyssnade på, delaktiga och får möjlighet till inflytande. Vi strävar efter ha balans mellan styrda och fria aktiviteter.

Vi arbetar årskursvis i följande grupper: FSK, årskurs 1, årskurs 2–3 och Klubben. Vi har ett gemensamt årshjul, men varje årskurs anpassar sina planeringar utifrån elevernas behov, intressen och kunskaper.

Vårt årshjul – fem säsonger

Säsong 1: Värdegrund, rutiner och lärande genom lek

Augusti–oktober

Säsong 2: IKT och skapande verksamhet

November–december

Säsong 3: Tematiskt arbete med koppling till estetiska ämnen

Januari–februari

Säsong 4: Äventyrspedagogik och sagotema

Mars–april

Säsong 5: Främjande av friluftsliv

Maj–juni

årshjulet synliggörs även kopplingen till våra styrdokument, årets högtider och samtliga lov

Vårdnadshavare kan ansöka om en plats på fritidshemmet via e-tjänsten som finns här eller besöka Kontaktcenter i Stadshuset

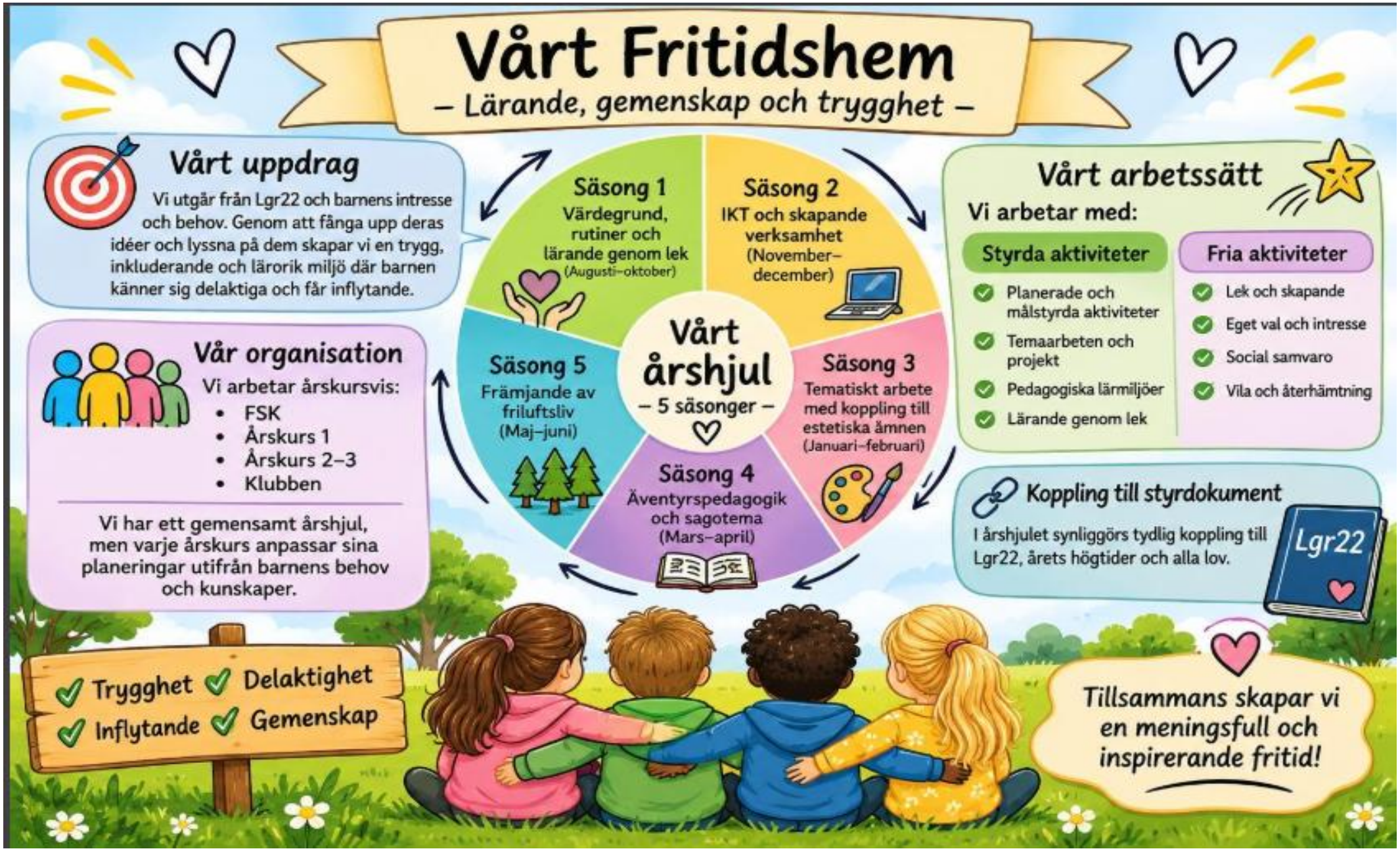
Vårt Fritidshem
– Lärande, gemenskap och trygghet –
Vårt uppdrag
Vi utgår från Lgr22 och barnens intresse och behov. Genom att fånga upp deras idéer och lyssna på dem skapar vi en trygg, inkluderande och lärorik miljö där barnen känner sig delaktiga och får inflytande.
Vår organisation
Vi arbetar årskursvis:
FSK
Årskurs 1
Årskurs 2–3
Klubben
Vi har ett gemensamt årshjul, men varje årskurs anpassar sina planeringar utifrån barnens behov och kunskaper.
Vårt årshjul
– 5 säsonger –
Säsong 1
Värdegrund, rutiner och lärande genom lek
(Augusti–oktober)
Säsong 2
IKT och skapande verksamhet
(November–december)
Säsong 3
Tematiskt arbete med koppling till estetiska ämnen
(Januari–februari)
Säsong 4
Äventyrspedagogik och sagotema
(Mars–april)
Säsong 5
Främjande av friluftsliv
(Maj–juni)
Vårt arbetssätt
Vi arbetar med:
Styrda aktiviteter
Planerade och målstyrda aktiviteter
Temaarbeten och projekt
Pedagogiska lärmiljöer
Lärande genom lek
Fria aktiviteter
Lek och skapande
Eget val och intresse
Social samvaro
Vila och återhämtning
Koppling till styrdokument
I årshjulet synliggörs tydlig koppling till Lgr22, årets högtider och alla lov.
Lgr22
Trygghet
Delaktighet
Inflytande
Gemenskap
Tillsammans skapar vi en meningsfull och inspirerande fritid!

Skolplattform och digitala lärresurser i Södertälje

Vklass

Lärplattform

M365

Samarbetsplattform

Skolon

E-läromedel

Digitala lärresurser

Modersmål

- Eleven kan få modersmålsundervisning om annat språk än svenska talas i hemmet av eleven
- Minst fem elever från kommunen behöver ha ansökt för att undervisning ska vara möjlig
- Undantag i antal elever görs när det gäller modersmålsundervisning i teckenspråk och i de nationella minoritetsspråken. Undervisning av minoritetsspråk godkänns även om eleven inte har tidigare kunskap i språket.
- Anmälan till modersmål via e-tjänst hittar ni **här**



Synpunkter och klagomål



- Dina synpunkter är viktiga för oss och vårt förbättringsarbete
- Har du synpunkter eller klagomål på grundskolan, anpassad grundskola eller fritidshemmet så vänd dig,
  - i första hand till personalen på skolan
  - i andra hand till rektor på skolan
  - om du fortfarande efter det samtalet inte är nöjd så fyll i en digital blankett som finns **på denna sidan**. Här kan du även ta del av hur Södertälje kommun hanterar synpunkter och klagomål.

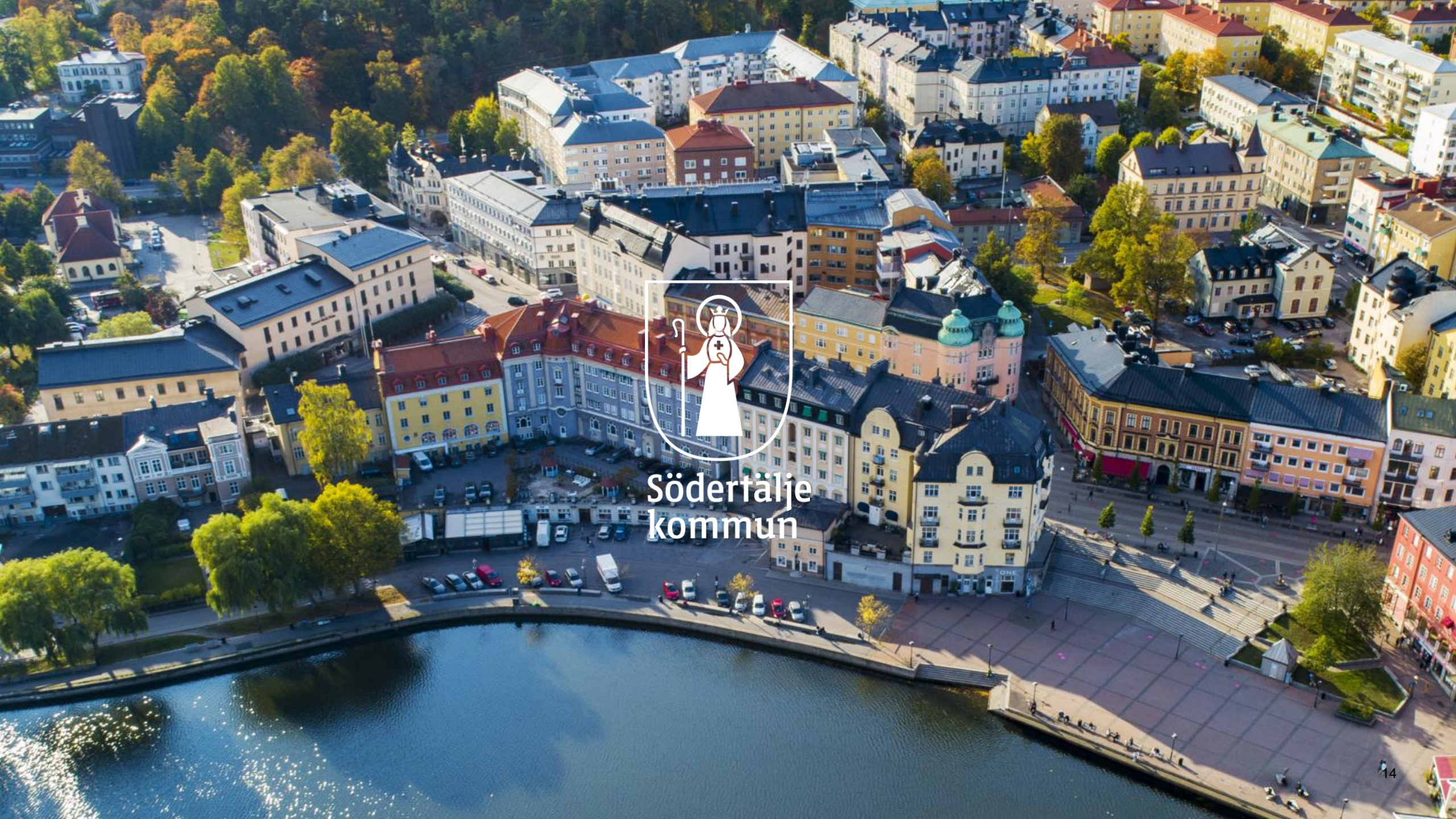
Södertälje
kommun