

Igelsta strand 9-2019

Ett nyhetsbrev om utvecklingen av Igelsta strand • Södertälje kommun



Invigning av Korppuddsparken planeras till maj 2020.

Slutbesiktning av kommunens anläggningar

Den 27 november utfördes en slutbesiktning utav Kommunens anläggningar i Igelsta strand.

Under de kommande två veckorna kommer mindre besiktningssanmärkingar att åtgärdas. Sedan är Kommunen och Skanska klara med saneringen och utbyggnaden av kommunens anläggningar, såsom gator, belysning, parkmark och ledningar.

När våren kommer och det har börjat grönska i maj månad kommer vi att fira det med en invigning i nya Korppuddsparken!

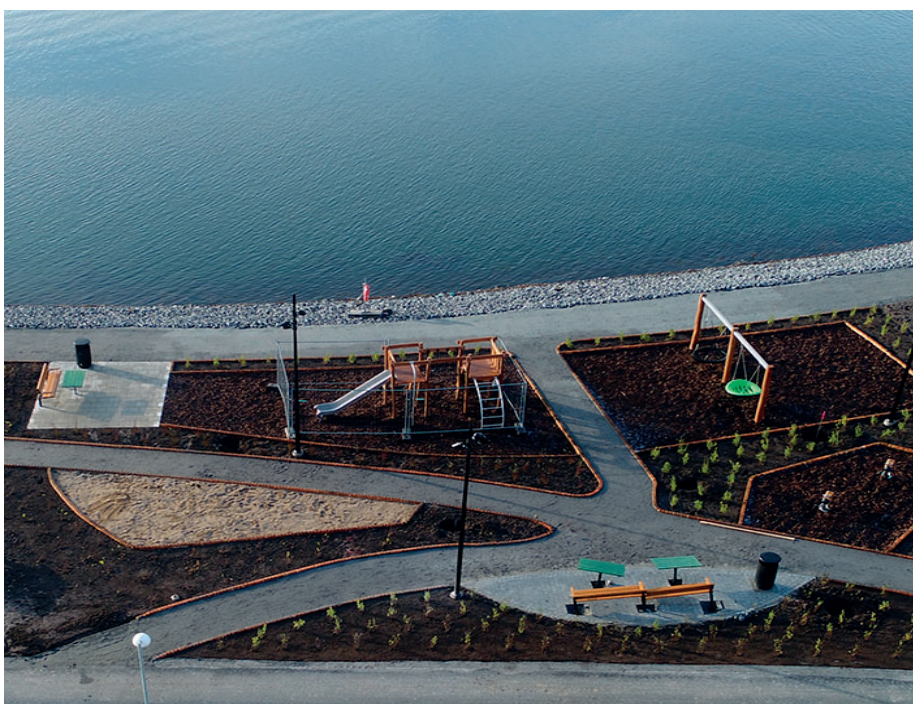

Våren 2016:
kompletterande
provtagningar

2016/2017: projektering
startar och ritningar tas fram
för infrastruktur och park

2018/2019: Arbete med sanering
och massahantering. Kommunen
bygger infrastruktur och park

2019: JM börjar bygga
bostäder. Första inflyttning
beräknas till 2021



Visionsbild på de fyra Kanalhusen som planeras stå klara 2021.

Byggnationen av Kanalhusen startar

Bodar och markarbeten

Sedan november har JM en byggetablering med bodar för byggets platsledning samt en visningsbod vid vändplanen mot kanalen på Korpudsvägen.

Första visning i visningsboden var söndagen den 17 november och visningarna framöver kommer normalt vara på vardagskvällar eller helger. När JM har visning kommer viss trafik förekomma på Korpudsvägen från besökare som parkerar inne på JM:s område. All tyngre byggtrafik och leveranser kommer att hänvisas till byggarbetsplatsen via Sågverksvägen.

JM har under november också påbörjat markarbeten för kvarteret Kanalhusen och kommer inom kort påbörja nästa moment i förberedelserna för att börja bygga de fyra husen.

Pålning påbörjas i december

Under december kommer JM påbörja pålning för kvarteret Kanalhusen, ett nödvändigt moment för att husen ska kunna byggas.

Pålarna förstärker marken och överför last från ovanliggande konstruktion förbi lösa jordlager ned till mer bärkraftiga jordar eller berg. Pålarna består av stål som slås ned i marken med en pålkran för att sedan fyllas med betong.

Det ljud som uppkommer genom pålning ligger inom föreskrivna krav och följer naturvårdverkets riktlinjer.

JM:s arbeten med pålning kommer endast pågå på vardagar och kommer inte att starta innan kl. 07:00 och pågå som längst fram till kl. 19.00. Pålningen är planerad att påbörjas under v.49 och fortsätter under kvartal 1 2020.

VILL DU VETA MER?

Om du har frågor om det planerade arbetet – hör av dig till oss.



TALESPERSON, JM:

Jacob Thorén

Projektledare
08-782 285 91

jacob.thoren@jm.se



TALESPERSONER,
EXPLOATERING:

Daniel Andersson

Byggleddare
073-528 73 96

daniel.andersson@waade.se



Petra Helsing

Projektledare, anläggning
08-523 068 49

petra.helsing@sodertalje.se