

IGELSTA STRAND 4-2017

ETT NYHETSREV OM UTVECKLINGEN AV ISELSTA STRAND • SÖDERTÄLJE KOMMUN I SAMARBETE MED JM

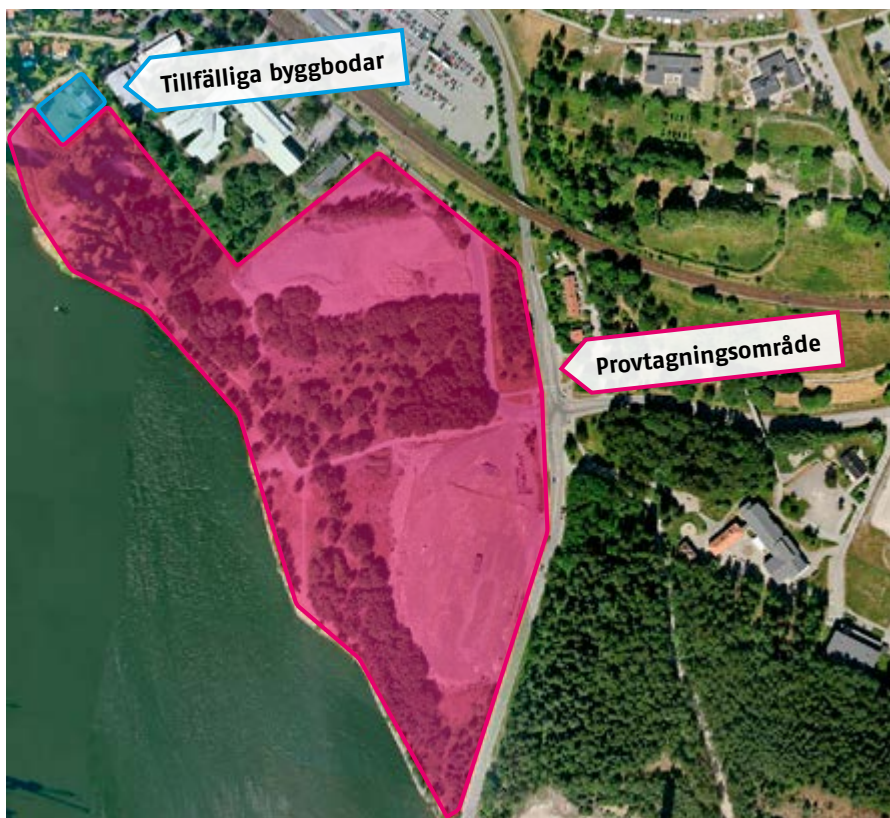

BAKGRUND

Redan på 1980-talet väcktes tanken om att sanera Igelsta strand och planera för bostäder i området. Av olika anledningar drog arbetet ut på tiden, men i slutet av 2014 vann detaljplanen laga kraft. JM är exploatör och planerar att bygga omkring 500 bostäder, både radhus och flerbostadshus.

Flera verksamheter har funnits på plats och förorenat marken. Innan byggstart ska området saneras till under gränsvärdet för förorenad mark.

VILL DU VETA MER?

Om du har frågor om det planerade arbetet – hör av dig till oss.

TALESPERSON, SANERING:

Mikael Pyyny
Projektledare
010-722 97 58
mikael.pyyny@wsp.com



TALESPERSON JM:

Jacob Thorén
Projektledare
08-782 285 91
jacob.thoren@jm.se



TALESPERSONER, EXPLOATERING:

Ingegerd Ask
Exploateringsingenjör
08-523 043 91
ingegerd.ask@sodertalje.se



Petra Hellsing
Projektledare, anläggning
08-523 068 49
petra.hellsing@sodertalje.se



Kompletterande provtagning i området

YTERLIGARE KOMPLETTERANDE provtagning i området inför saneringsarbetet ska påbörjas nu. Arbetet beräknas pågå från mitten av oktober till årsskiftet 2017/2018. Tillfälliga byggbodars kommer att sättas upp inför arbetet med kompletterande provtagning i området. Under provtagningstiden kommer en grävmaskin att gräva provgropar inom området för Igelsta strands exploatering.

Upphandlingen av en byggledarorganisation är klar och arbetet med att

upphandla entreprenör pågår och kommer att vara klar i november. Efter årsskiftet kan det stora saneringsarbetet komma igång med schaktarbete av de förorenade jordlagren som kommer att grävas upp och köras bort till deponi. Därefter kommer arbetet med infrastrukturen att komma igång – det vill säga utbyggnad av vägar och ledningar som el-, vatten-, avloppssystem, fjärrvärme och bredband. ■

VÅREN 2016:
kompletterande
provtagningar

2016/2017: projektering
startar och ritningar tas fram
för infrastruktur och park

2017/2018: sanering och massa-
hantering startar. Kommunen
bygger vägar och parkområdet

2018: JM börjar bygga bostäder.
Inflyttning beräknas ske med
början under 2020