JUL PÅ TOREKÄLLBERGET I SÖDERTÄLJE * UPPLEV JULEN I 1800-TALETS SMÅSTAD * KL 11–16

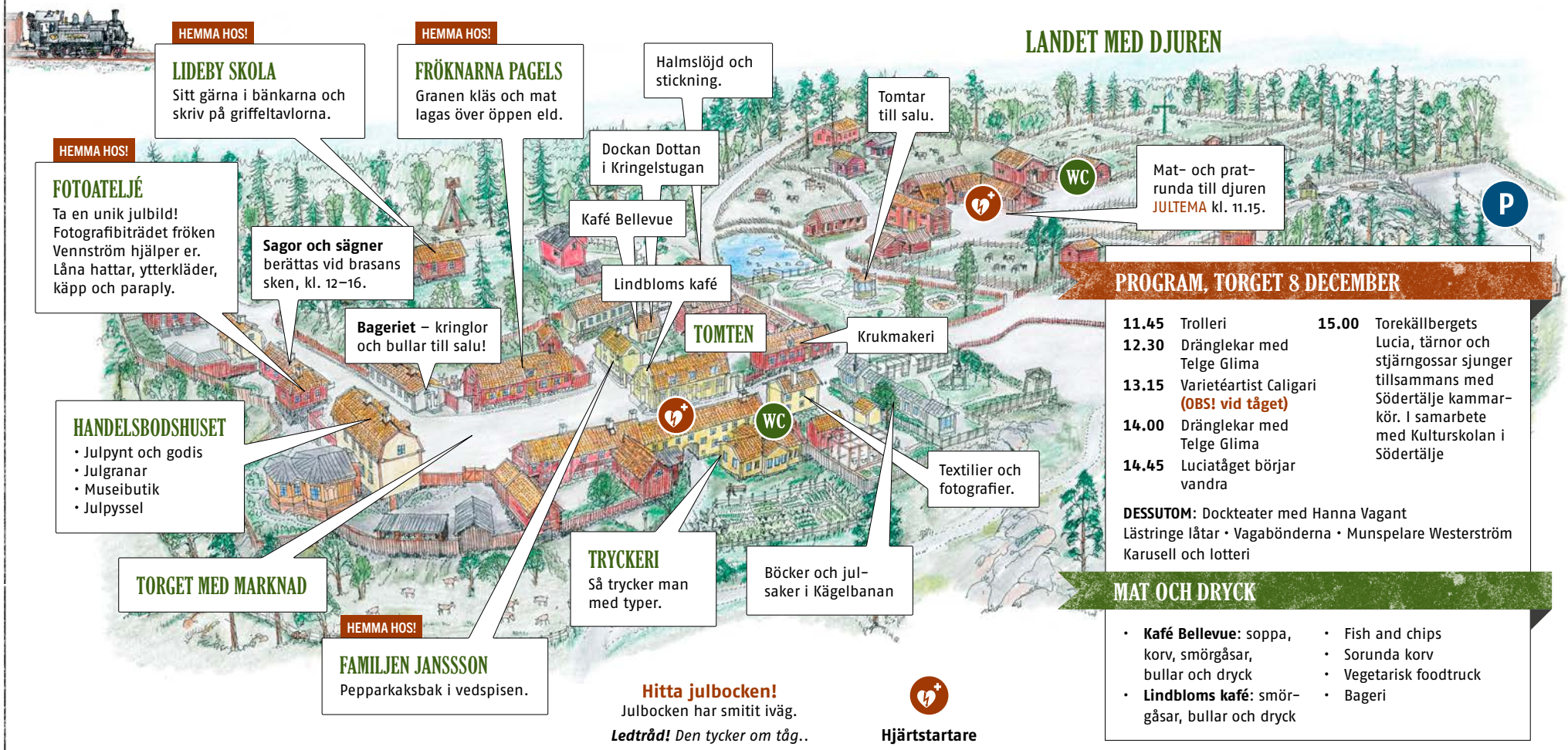

PROGRAM, TORGET 8 DECEMBER

11.45	Trolleri	**15.00**	Torekällbergets Lucia, tärnor och stjärngossar sjunger tillsammans med Södertälje kammar-kör. I samarbete med Kulturskolan i Södertälje
12.30	Dränglekar med Telge Glima		
13.15	Varietéartist Caligari **(OBS! vid tåget)**		
14.00	Dränglekar med Telge Glima		
14.45	Luciatåget börjar vandra		

DESSUTOM: Dockteater med Hanna Vagant
Lästringe låtar • Vagabönderna • Munspelare Westerström
Karusell och lotteri

MAT OCH DRYCK

- **Kafé Bellevue**: soppa, korv, smörgåsar, bullar och dryck
- **Lindbloms kafé**: smör-gåsar, bullar och dryck
- Fish and chips
- Sorunda korv
- Vegetarisk foodtruck
- Bageri

Hitta julbocken!
Julbocken har smitit iväg.
Ledtråd! *Den tycker om tåg..*

Hjärtstartare

Torekällberget

www.sodertalje.se/torekallberget
Instagram: *#torekallberget* • **Facebook:** *Torekällberget*

Information, borttappade föremål:
Tel: 08-523 038 16

Södertälje kommun