Södertälje kommun

RESTRIKTIONSKARTA – ÖVERSIKT

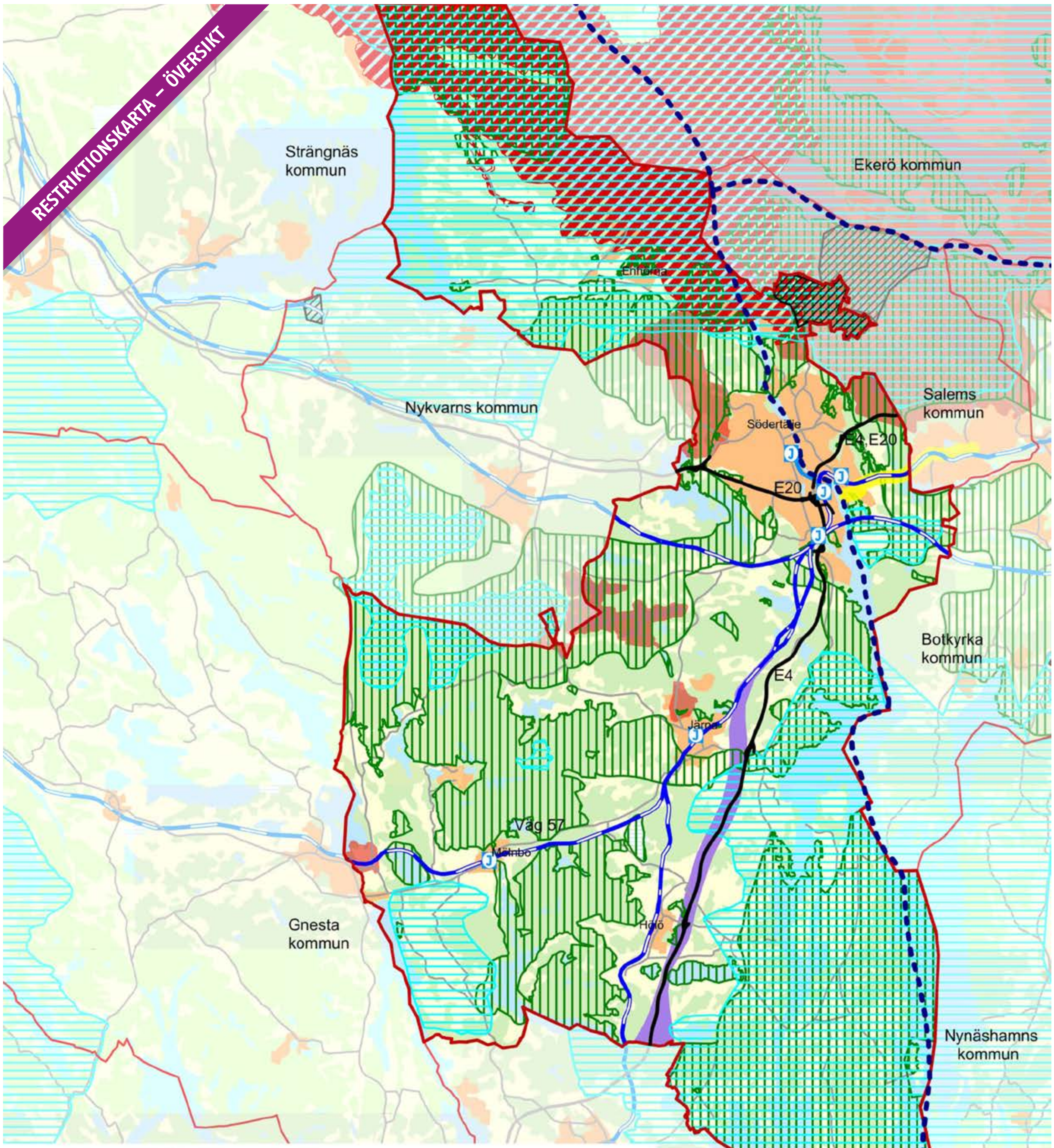

Riksintresse E4/E20 (Karta "Riksintressen - översikt")

Riksintresse järnväg (Karta "Riksintressen - översikt")

Riksintresse farled (Karta "Riksintressen - översikt")

Markreservat för naturgasledning (regionalt intresse) (Karta Tekniska försörjningssystem)

Ostlänken spårreservat (Karta Transportinfrastruktur)

Riksintresse totalförsvar (Karta "Riksintressen - översikt")

Riksintresse (naturvård, friluftsliv, kulturmiljövård, hushållningsbestämmelserna för skärgården och Mälarområdet, markreservat för naturgasledning)*

Hänsyn natur och rekreation (skydd för landskapsbilden, ekologiskt särskilt känsliga områden, större opåverkade områden, gröna kilar, Natura 2000)**

Vattenskyddsområde. (Karta Vattenskyddsområden)

Föreslaget vattenskyddsområde. (Karta Vattenskyddsområden)

* Skiktet Riksintresse är summan av skikt i kartorna Riksintressen för naturvård och friluftsliv, Riksintressen för kulturmiljövård, Riksintresse hav och Mälaren samt hamnar och badplatser och Tekniska försörjningssystem. Se respektive karta för mer detaljerad information.

** Skiktet Hänsyn natur och rekreation är summan av skikt i kartorna Hölö-Mörkö kommundel – restriktioner, Enhörna kommundel – restriktioner, Skyddade naturområden 1, Regional grönstruktur i Södertälje och Större relativt opåverkade mark- och vattenområden. Se respektive karta för mer detaljerad information.

Södertälje kommun

STRATEGIKARTA – ÖVERSIKT

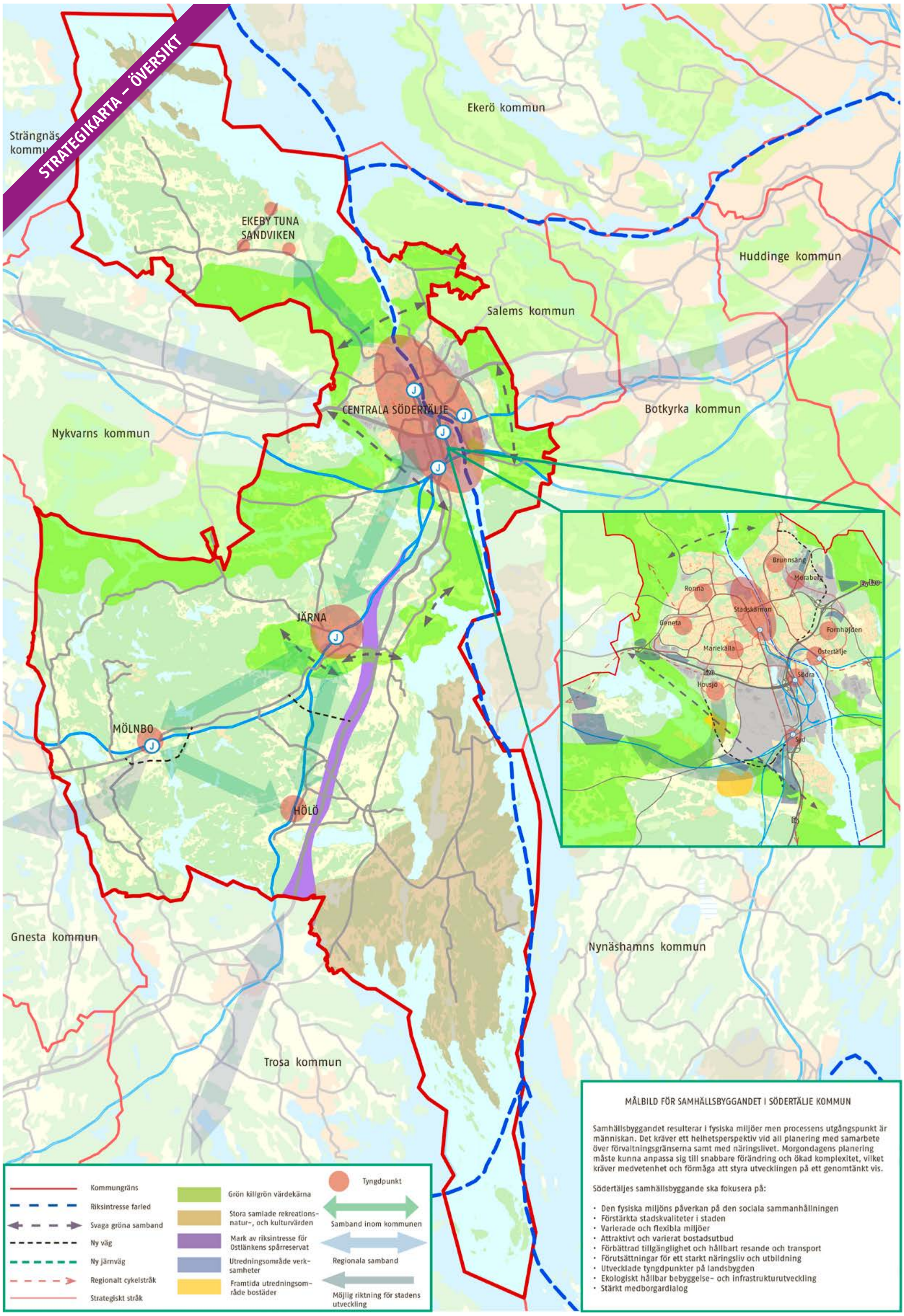

MÅLBILD FÖR SAMHÄLLSBYGGANDET I SÖDERTÄLJE KOMMUN

Samhällsbyggandet resulterar i fysiska miljöer men processens utgångspunkt är människan. Det kräver ett helhetsperspektiv vid all planering med samarbete över förvaltningsgränserna samt med näringslivet. Morgondagens planering måste kunna anpassa sig till snabbare förändring och ökad komplexitet, vilket kräver medvetenhet och förmåga att styra utvecklingen på ett genomtänkt vis.

Södertäljes samhällsbyggande ska fokusera på:

- Den fysiska miljöns påverkan på den sociala sammanhållningen
- Förstärkta stadskvaliteter i staden
- Varierade och flexibla miljöer
- Attraktivt och varierat bostadsutbud
- Förbättrad tillgänglighet och hållbart resande och transport
- Förutsättningar för ett starkt näringsliv och utbildning
- Utvecklade tyngdpunkter på landsbygden
- Ekologiskt hållbar bebyggelse- och infrastrukturutveckling
- Stärkt medborgardialog