

FINANSIELL RISKRAPPORT 2017-12-31

Rapporten avser allt engagemang i kommunens namn och inkluderar därmed finansiering av Telgekoncernen och Söderenergi AB.

SAMMANFATTNING

Kontroll mot Finansiella föreskrifter angående:	Tillåtet intervall	Verkligt	
Kort upplåning (0-12 mån)	Max 50%	38%	<input checked="" type="checkbox"/>
Kapitalbindningstid (genomsnitt)	2 - 5 år	3,0 år	<input checked="" type="checkbox"/>
LCR	Min 80%	98%	<input checked="" type="checkbox"/>
Räntebindningstid (genomsnitt, nom skuld)	2 - 5 år	2,4 år	<input checked="" type="checkbox"/>
Ränteförfall inom 12 månader (nom skuld)	Max 60%	56%	<input checked="" type="checkbox"/>
Andel real skuld	Max 20%	17%	<input checked="" type="checkbox"/>
♦ Valutarisk i finansverksamheten har säkrats enligt regler i Finanspolicy.			<input checked="" type="checkbox"/>
♦ Kreditrisker vid placering av eventuell överskottslikviditet och vid derivataffärer har hanterats enligt regler i Finanspolicy.			<input checked="" type="checkbox"/>

INTERNBANKENS TILLGÅNGAR OCH SKULDER [Mkr]

Tillgångar (utlåning)	17-12-31	17-11-30	16-12-31	Skulder (finansiering)	17-12-31	17-11-30	16-12-31
Placering Telge	9 490	9 410	9 535	Obligationer, MTN-progr.	2 816	2 816	3 135
Reverser Söderenergi	556	556	586	Certifikat, KC-programmet	2 100	2 250	1 050
Reverser Täljehallen	30	30	30	Övr. extern finansiering	2 936	2 937	4 279
Reverser andra komm.	0	0	0	Kommunens egen likviditet	2 228	2 154	1 779
Övriga kortfr plac.	0	0	0	Nyttjad checkkredit	0	0	0
Saldo koncernkonto	4	161	92				
Summa IBs tillgångar	10 080	10 157	10 243	Summa IBs skulder	10 080	10 157	10 243

Extern skuld, utveckling [Mkr]

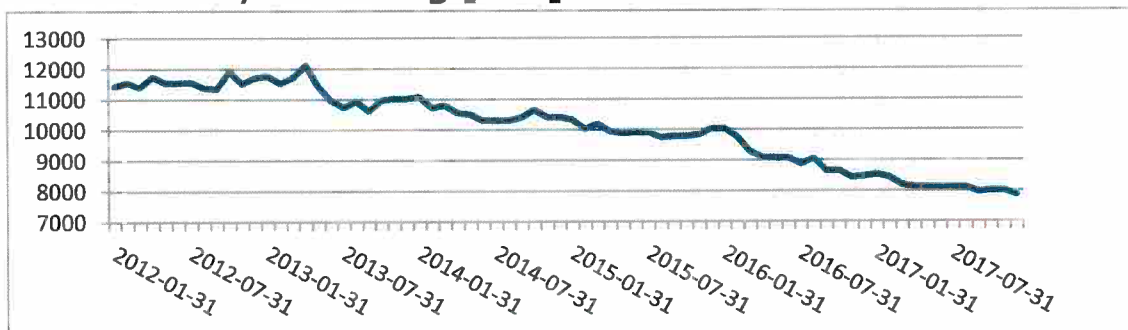

Genomsnittsränta på extern skuld [act/360]

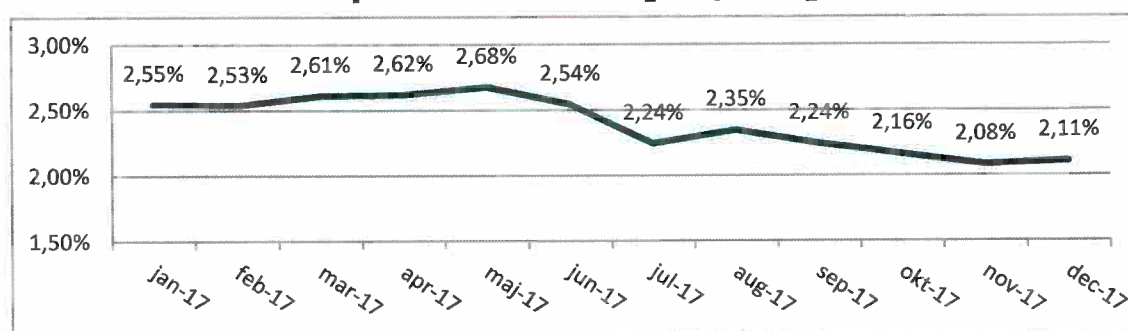



UPPLÅNINGSRISK

Förfalloprofil kapitalbindning [Mkr]

[skuld som förfaller under resp. period]

Extern skuld totalt

7 852 Mkr

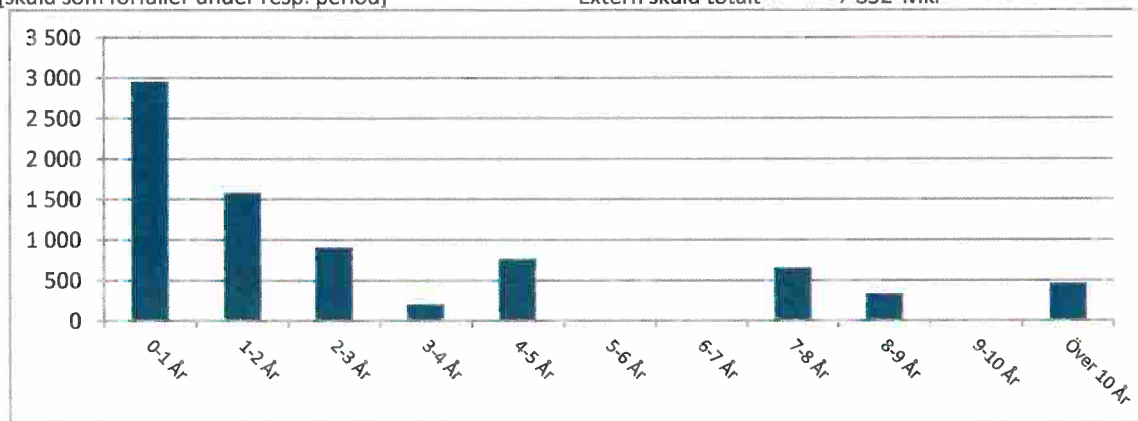

LIKVIDITETSRISK

Kommunkoncernens betalningsberedskap [Mkr]

	Avtalsbelopp	Saldo	Kvar att utn.	Ratingkrav uppfyllt?
Checkkrediter	600	4,2	604,2	Ja
Kreditlöften	2 500	0,0	2 500,0	Ja
Placering		0,0		
Totalt	3 100	4,2	3 104,2	

RÄNTERISK

Förfalloprofil räntebindning [Mkr]

[skuldräntor som kommer att ändras under resp. period]

Nominell skuld inkl. 42% av Söderenergi AB:s leasingaffär, totalt

6 973 Mkr

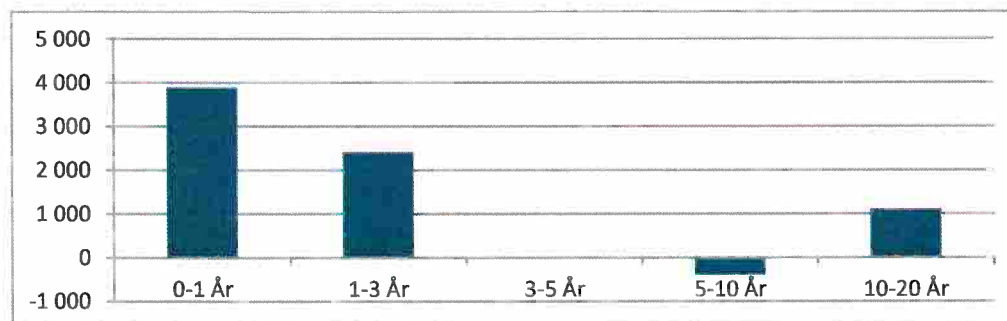

Mätningen av finansieringsrisken och ränterisken sker på olika belopp på grund av att den reala skulden exkluderas vid mätning av ränterisk samt att leasingaffärerna påverkar ränterisken men inte finansieringsrisken och räntesäkras.



KREDITRISK

Marknadsvärden, derivat [Mkr]

- netto per motpart, negativt värde medför ingen kreditrisk

Motpart	17-12-31	17-11-30
Bank 1	-75,4	-78,9
Bank 2	6,8	11,2
Bank 3	-84,3	-71,2
Bank 4	-82,1	-83,1
Bank 5	-36,3	-36,5
Bank 6	15,6	16,8
Bank 7	-158,6	-164,1
Totalt	-414,4	-405,7

Extern placering av ev. tillfällig överskottslikviditet

Motpart	Tot. löptid	Belopp [Mkr]	Inom limit/tillåten rating?
Totalt		0,0	